



ESTIMACIONES AGRÍCOLAS

Informe semanal al
18 de enero de 2018



ÍNDICE

- Temperaturas
- Precipitaciones
- Estado de las reservas hídricas
- Humedad y estado de los cultivos



TEMPERATURAS

Las temperaturas medias de la última semana se dieron de acuerdo a lo esperado para la época del año en la mayor parte del territorio argentino. Sólo fueron algo superiores a las normales en la Patagonia, particularmente en su sector norte costero, donde se dieron anomalías de más de 3°C por encima de la media y se registraron temperaturas superiores a los 35°C, destacándose la localidad de Río Colorado (40,6°C). A su vez, las máximas superaron los 35°C en todas las estaciones de seguimiento del centro y norte del país.

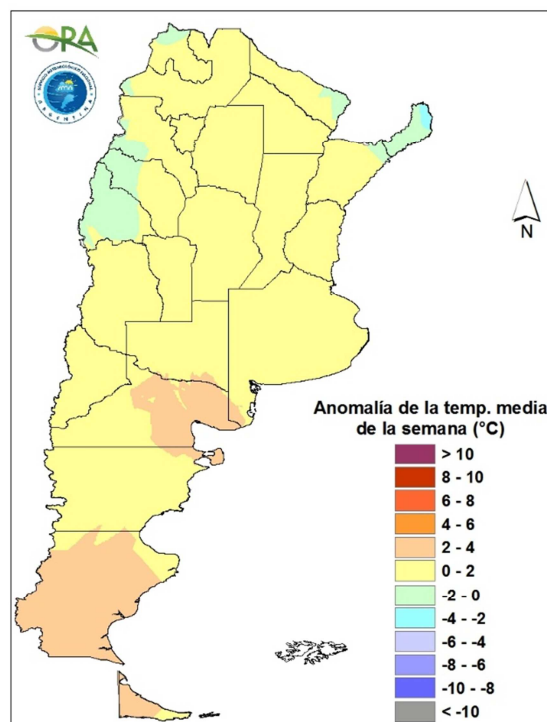

Anomalía de la temperatura media de la semana

Las temperaturas máximas y mínimas en la zona centro y norte del país irán en aumento entre jueves y sábado, donde ingresa al país un sistema de baja presión en la provincia de Mendoza. Durante estos días se espera que gran parte de la zona central y norte del territorio argentino alcance temperaturas por sobre los 35°C. A partir del domingo y hasta el miércoles de la próxima semana las temperaturas tendrán una leve disminución, principalmente en las provincias del centro de Argentina.



PRECIPITACIONES

Los mayores acumulados semanales se dieron en la región del NEA: Bernardo de Irigoyen (190,7mm), Resistencia (121mm), Posadas (111mm), Iguazú (109mm) e Ituzaingó (86mm). También se registraron abundantes precipitaciones en la zona centro, principalmente en Córdoba y San Luis, donde los acumulados rondaron los 60mm, con máximos locales en: Villa Reynolds (120mm), Pilar (111mm) y Laboulaye (95,3mm). En la provincia de Buenos Aires se dieron lluvias intensas pero aisladas, destacándose Punta Indio (129mm), Junín (86mm) y La Plata (76mm). En el NOA se registraron precipitaciones a lo largo de la semana sin llegar a generar grandes acumulados a excepción de Orán (98,6mm).

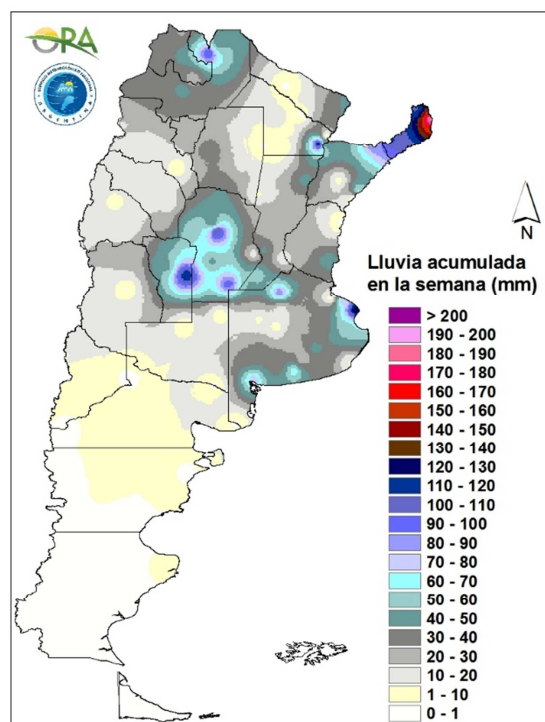

Precipitaciones acumuladas en la semana

Durante toda la semana se esperan grandes acumulados en todo el norte de Argentina. Entre miércoles y sábado se prevén precipitaciones en Mendoza, San Juan, norte de San Luis y Córdoba, Misiones y la región del NOA. La entrada de una baja presión a partir del sábado desde Mendoza y su desplazamiento al norte, generará lluvias importantes entre domingo y miércoles en las provincias de Santiago del Estero, norte de Santa Fe, Corrientes y Misiones. Para el lunes en particular, se podrían dar precipitaciones en el sur de Buenos Aires y norte de La Pampa. Durante la semana además, se darán lluvias en la provincia de Tierra del Fuego.

ESTADO DE LAS RESERVAS HÍDRICAS

El mapa muestra el estado simulado de las reservas hídricas en el suelo para lotes de soja de primera ocupación. Las precipitaciones registradas durante la última semana han reabastecido parcialmente las reservas hídricas en el suelo en diversas zonas del país. En la mayor parte de Córdoba las reservas previamente deficitarias se encuentran ahora de regulares a adecuadas, al igual que al este de San Luis. Lo mismo se observa en la región núcleo pampeana, donde incluso hay sectores con reservas óptimas en el sur de Santa Fe. En las zonas agrícolas del este de la provincia de Buenos Aires las reservas son en su mayoría adecuadas, e incluso se dan perfiles muy recargados en las cercanías de La Plata - Chascomús. Por otro lado, al oeste de Buenos Aires y en La Pampa prevalece el déficit hídrico, con probabilidad de mantenerse así durante las próximas dos semanas. Condiciones similares se dan en Entre Ríos, donde el déficit hídrico no se vería mejorado de acuerdo al pronóstico de precipitaciones y temperaturas para la próxima semana. En la mayor parte del norte del país las reservas son adecuadas y se esperan eventos de lluvia a lo largo de los próximos días, profundizando las reservas hídricas y reabasteciendo las zonas de Chaco que actualmente se encuentran deficitarias.

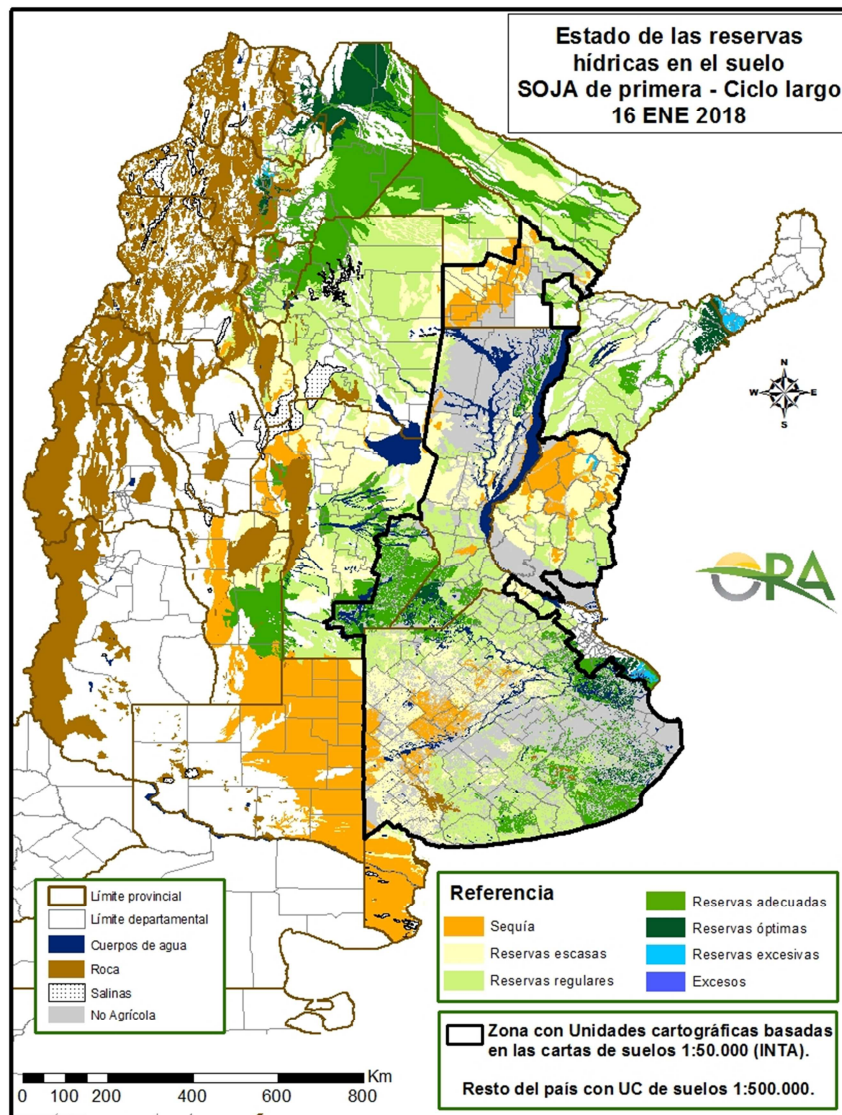



EVOLUCIÓN DE LA SUPERFICIE SEMBRADA Y COSECHADA

AVANCE DE LA SIEMBRA DE MANI									
CAMPAÑA: 2017/2018(*)									
DELEGACION	TIPO	AREA A SEMBRAR Ha	14/12 %	21/12 %	28/12 %	04/01 %	11/01 %	18/01 %	AREA SEMBRADA Ha
BUENOS AIRES	Colorado								
	Rosado	4.100	100	100	100	100	100	100	4.100
	Total	4.100	100	100	100	100	100	100	4.100
	16/17	790	-	-	-	-	-	-	
JUJUY	Colorado								
	Rosado	588			5	10	15	20	118
	Total	588	-	-	5	10	15	20	118
	16/17	588	-	10	15	20	60	90	
SALTA	Colorado								
	Rosado	8.130	1	3	10	20	40	70	-
	Total	8.130	1	3	10	20	40	70	5.691
	16/17	8.130	19	29	40	50	100	100	
SANTA FE	Colorado								
	Rosado	1.800	100	100	100	100	100	100	-
	Total	1.800	100	100	100	100	100	100	1.800
	16/17	5.640	100	100	100	100	100	100	
SAN LUIS	Colorado								
	Rosado	18.650	100	100	100	100	100	100	-
	Total	18.650	100	100	100	100	100	100	18.650
	16/17	18.650	100	100	100	100	100	100	
LA PAMPA	Colorado								
	Rosado	8.900	55	72	87	100	100	100	-
	Total	8.900	55	72	87	100	100	100	8.900
	16/17	14.350	70	90	100	100	100	100	
Laboulaye	Colorado								
	Rosado	100.000	63	77	85	90	100	100	-
	Total	100.000	63	77	85	90	100	100	100.000
	16/17	116.000	89	100	100	100	100	100	
Marcos Juárez	Colorado								
	Rosado	8.400	100	100	100	100	100	100	-
	Total	8.400	100	100	100	100	100	100	8.400
	16/17	6.290	100	100	100	100	100	100	
Río Cuarto	Colorado								
	Rosado	209.100	100	100	100	100	100	100	-
	Total	209.100	100	100	100	100	100	100	209.100
	16/17	149.300	100	100	100	100	100	100	
San Francisco	Colorado								
	Rosado	5.530	100	100	100	100	100	100	-
	Total	5.530	100	100	100	100	100	100	5.530
	16/17	5.440	100	100	100	100	100	100	
Villa María	Colorado	0							
	Rosado	39.000	86	100	100	100	100	100	-
	Total	39.000	86	100	100	100	100	100	39.000
	16/17	39.000	99	100	100	100	100	100	
CORDOBA	Colorado	0							
	Rosado	362.030	87	92	94	96	98	98	-
	Total	362.030	87	92	94	96	98	98	356.500
	16/17	316.030	96	100	100	100	100	100	
TOTAL PAIS	Colorado	0	-	-	-	-	-	-	-
	Rosado	404.198	85	90	93	94	97	98	395.759
	Total	404.198	85	90	93	94	97	98	395.759
	2016/17	364.178	93	98	98	99	100	100	

(*) Cifras Provisorias

Las AREAS están expresadas en hectáreas.

ESTIMACIONES AGRICOLAS

Ministerio de Agroindustria



AVANCE DE LA SIEMBRA DE MAIZ									
CAMPAÑA: 2017/2018 (*)									
DELEGACION		AREA A SEMBRAR Ha	14/12 %	21/12 %	28/12 %	04/01 %	11/01 %	18/01 %	AREA SEMBRADA Ha
Bahía Blanca		16.600	89	100	100	100	100	100	16.600
Bolívar		108.500	89	90	98	99	100	100	108.500
Bragado		193.490	70	95	100	100	100	100	193.490
General Madariaga		96.000	95	95	97	98	98	100	96.000
Junín		172.000	99	99	100	100	100	100	172.000
La Plata		35.000	86	91	94	96	97	99	34.650
Lincoln		211.400	93	94	96	97	100	100	211.400
Pehuajó		290.800	100	100	100	100	100	100	290.800
Pergamino		206.050	99	99	100	100	100	100	206.050
Pigüé		119.900	70	80	100	100	100	100	119.900
Salliqueló		90.000	52	81	86	100	100	100	90.000
Tandil		280.535	97	100	100	100	100	100	280.540
T.Arroyos		190.000	100	100	100	100	100	100	190.000
25 de Mayo		176.700	95	97	100	100	100	100	176.700
BUENOS AIRES	17/18	2.186.975	91	96	99	99	99	99	2.186.630
	16/17	2.308.200	95	98	99	99	99	100	-
Laboulaye		560.000	75	80	85	87	95	98	548.800
M. Juárez		455.200	94	100	100	100	100	100	455.200
Río Cuarto		703.150	70	90	98	99	99	99	699.350
S. Francisco		630.000	60	70	80	85	90	95	598.500
Villa María		436.200	30	50	70	81	100	100	436.200
CORDOBA	17/18	2.784.550	66	79	87	91	97	98	2.738.050
	16/17	2.614.910	63	68	76	90	97	100	-
Paraná		104.000	97	100	100	100	100	100	104.000
R. del Tala		295.000	72	75	84	84	89	100	295.000
ENTRE RIOS	17/18	399.000	79	82	88	88	92	100	399.000
	16/17	382.500	89	93	94	97	97	96	-
General Pico		292.800	70	78	84	89	98	100	292.800
Santa Rosa		122.000	45	54	64	73	78	86	104.750
LA PAMPA	17/18	414.800	63	71	78	84	92	96	397.550
	16/17	479.000	62	74	77	83	93	98	-
Avellaneda		190.000	19	19	19	27	30	31	59.150
C. de Gómez		230.000	67	67	80	95	96	100	230.000
Casilda		116.300	77	79	90	100	100	100	116.300
Rafaela		273.000	60	60	73	78	83	93	253.890
V. Tuerto		250.000	93	98	99	100	100	100	250.000
SANTA FE	17/18	1.059.300	64	65	73	80	82	86	909.340
	16/17	890.800	68	72	73	81	81	83	-
CATAMARCA		9.400	5	5	5	5	5	8	750
CORRIENTES		14.000	-	-	-	-	-	5	700
CHACO (Charata)		198.000	-	-	-	-	-	-	-
CHACO (Pcia. R. S. Peña)		170.000	-	-	-	-	-	-	-
FORMOSA		75.000	-	-	-	-	-	-	-
JUJUY		5.740	5	10	20	30	40	50	2.870
MISIONES		20.000	-	-	-	-	-	20	4.000
SALTA		262.870	1	1	4	8	18	37	97.760
SAN LUIS		380.000	59	95	98	100	100	100	380.000
S. ESTERO (Sgo. Estero)		195.000	26	26	28	58	91	100	195.000
S. ESTERO (Quimilí)		590.000	11	12	12	16	20	33	195.530
TUCUMAN		69.550	2	2	2	2	2	8	5.320
TOTAL PAIS	17/18	8.834.185	61	69	74	78	82	85	7.512.500
	16/17	8.481.854	63	67	72	79	85	92	-

(*) Cifras Provisorias
Las AREAS están expresadas en hectáreas.
ESTIMACIONES AGRICOLAS
Ministerio de AGROINDUSTRIA



AVANCE DE LA SIEMBRA DE SOJA									
CAMPAÑA: 2017/2018 (*)									
DELEGACION		AREA A SEMBRAR Has	14/12 %	21/12 %	28/12 %	04/01 %	11/01 %	18/01 %	AREA SEMBRADA Has
Bahía Blanca	1º	0	-	-	-	-	-	-	-
	2º	0	-	-	-	-	-	-	-
Bolívar	1º	231.000	60	80	100	100	100	100	231.000
	2º	68.200	-	56	85	100	100	100	68.200
Bragado	1º	323.320	90	95	100	100	100	100	323.320
	2º	160.240	1	30	60	90	100	100	160.240
	F	5.180	-	-	-	100	100	100	5.180
Gral. Madariaga	1º	95.000	68	93	95	98	99	99	94.520
	2º	20.800	-	-	10	77	80	85	17.700
Junín	1º	334.500	99	99	100	100	100	100	334.500
	2º	115.500	6	44	93	96	99	100	115.500
La Plata	1ª	73.000	67	91	100	100	100	100	73.000
	2ª	23.000	-	5	37	57	77	99	22.770
	F	4.000	-	-	-	100	100	100	4.000
Lincoln	1º	486.000	86	90	94	96	100	100	486.000
	2º	85.800	-	-	23	37	88	100	85.800
	F	13.200	-	-	-	100	100	100	13.200
Pehuajó	1º	454.000	100	100	100	100	100	100	454.000
	2º	117.000	11	15	20	24	30	53	62.300
	F	15.500	-	-	-	100	100	100	15.500
Pergamino	1º	530.950	100	100	100	100	100	100	530.950
	2º	165.300	73	80	100	100	100	100	165.300
Pigüé	1º	177.630	16	20	30	100	100	100	177.630
	2º	39.300	-	1	30	50	80	99	39.070
Salliqueló	1º	140.000	75	94	99	100	100	100	140.000
	2º	20.000	-	-	14	78	78	100	20.000
	F	5.000	-	-	-	100	100	100	5.000
Tandil	1º	380.000	97	100	100	100	100	100	380.000
	2º	230.000	-	-	-	-	87	100	230.000
T.Arroyos	1º	500.000	40	42	60	80	90	94	469.500
	2º	190.000	-	-	10	12	23	34	64.320
25 de Mayo	1º	418.000	60	75	90	98	100	100	418.000
	2º	82.800	-	40	70	90	100	100	82.800
BUENOS AIRES	17/18	5.504.220	61	69	78	87	94	96	5.289.300
	16/17	5.980.061	73	79	86	91	96	97	-
Laboulaye	1ª	490.000	72	90	95	100	100	100	490.000
	2ª	80.000	-	13	20	40	80	100	80.000
M. Juárez	1ª	608.800	100	100	100	100	100	100	608.800
	2ª	127.500	58	87	100	100	100	100	127.500
Río Cuarto	1ª	969.800	100	100	100	100	100	100	969.800
	2ª	83.385	41	80	95	98	100	100	83.390
S.Francisco	1ª	682.970	70	80	90	100	100	100	682.970
	2ª	396.770	5	20	40	60	80	90	357.090
V. María	1ª	622.450	82	100	100	100	100	100	622.450
	2ª	237.850	20	32	50	62	85	100	237.850
CORDOBA	17/18	4.299.525	72	82	88	93	97	99	4.259.850
	16/17	4.871.202	73	79	87	95	99	100	-
Paraná	1ª	346.000	100	100	100	100	100	100	346.000
	2ª	120.000	55	95	100	100	100	100	120.000
R. del Tala	1ª	645.000	96	100	100	100	100	100	645.000
	2ª	215.000	49	72	93	100	100	100	215.000
ENTRE RIOS	17/18	1.326.000	85	95	99	100	100	100	1.326.000
	16/17	1.326.400	89	95	98	99	100	99	-
General Pico	1ª	276.500	51	69	79	88	99	100	276.500
	2ª	41.800	-	-	-	19	59	80	33.440
Santa Rosa	1ª	80.000	27	34	44	50	55	100	80.000
	2ª	6.000	-	-	-	-	-	100	6.000
LA PAMPA	17/18	404.300	40	54	63	72	84	98	395.940
	16/17	496.000	49	63	77	83	92	98	-
Avellaneda	1ª	140.700	44	69	87	97	99	100	140.700
	2ª	108.000	11	49	75	89	95	100	108.000
C.de Gómez	1ª	524.120	100	100	100	100	100	100	524.120
	2ª	224.500	67	100	100	100	100	100	224.500
Casilda	1ª	493.800	100	100	100	100	100	100	493.800
	2ª	190.900	62	90	100	100	100	100	190.900
Rafaela	1ª	528.000	87	95	100	100	100	100	528.000
	2ª	232.000	60	78	90	96	98	100	232.000
V. Tuerto	1ª	330.000	97	100	100	100	100	100	330.000
	2ª	79.000	15	25	50	65	100	100	79.000
SANTA FE	17/18	2.851.020	80	91	96	98	99	100	2.851.020
	16/17	2.957.363	86	92	95	97	98	99	-
CATAMARCA		29.300	-	-	-	2	8	15	4.400
CORRIENTES		20.000	-	-	-	10	15	25	5.000
Charata (CHACO)		262.000	-	3	12	20	28	31	80.200
Pcia. R.S.Peña (CHACO)		220.000	-	-	11	29	61	68	149.090
FORMOSA		25.000	-	-	5	15	70	80	20.000
JUJUY		7.238	-	10	20	30	40	45	3.260
MISIONES		1.550	-	-	20	50	100	100	1.550
SALTA		463.800	-	3	10	18	33	59	273.600
SAN LUIS	1º	296.100	97	100	100	100	100	100	296.100
	2º	5.200	37	63	89	100	100	100	5.200
S. ESTERO		159.500	29	29	32	73	94	100	159.500
Quimilí (S. del ESTERO)		734.000	5	13	15	87	90	98	719.610
TUCUMAN		203.200	1	4	7	11	21	29	59.920
TOTAL PAIS	17/18	16.811.953	62	71	77	86	91	95	15.899.540
	16/17	18.056.462	70	76	84	90	96	98	-

(*) Cifras provisórias
Las áreas están expresadas en hectáreas
ESTIMACIONES AGRICOLAS
Ministerio de Agroindustria



AVANCE DE LA SIEMBRA DE SORGO									
CAMPAÑA: 2017/2018 (*)									
DELEGACION		AREA A SEMBRAR Ha	14/12 %	21/12 %	28/12 %	04/01 %	11/01 %	18/01 %	AREA SEMBRADA Ha
Bahía Blanca		4.000	91	100	100	100	100	100	4.000
Bolívar		-	-	-	-	-	-	-	-
Bragado		7.800	100	100	100	100	100	100	7.800
General Madariaga		650	-	-	-	-	-	100	650
Junín		14.900	88	90	95	98	100	100	14.900
La Plata		8.500	61	90	100	100	100	100	8.500
Lincoln		13.400	100	100	100	100	100	100	13.400
Pehuajó		2.650	100	100	100	100	100	100	2.650
Pergamino		10.100	100	100	100	100	100	100	10.100
Pigüé		67.785	52	52	100	100	100	100	67.785
Salliqueló		35.000	25	31	47	100	100	100	35.000
Tandil		5.300	-	-	-	-	-	100	5.300
T.Arroyos		-	-	-	-	-	-	-	-
25 de Mayo		7.000	30	60	80	90	100	100	7.000
BUENOS AIRES	17/18	177.085	57	62	85	96	97	100	177.085
	16/17	190.510	82	93	93	99	99	99	-
Laboulaye		4.500	90	100	100	100	100	100	4.500
M. Juárez		11.500	90	100	100	100	100	100	11.500
Río Cuarto		8.630	100	100	100	100	100	100	8.630
S. Francisco		20.870	35	50	60	80	90	95	19.827
Villa María		21.300	21	45	55	80	100	100	21.300
CORDOBA	17/18	66.800	52	67	73	87	97	98	65.757
	16/17	97.350	87	95	98	100	100	100	-
Paraná		58.000	78	100	100	100	100	100	58.000
R. del Tala		54.000	57	57	69	69	69	100	54.000
ENTRE RIOS	17/18	112.000	68	79	85	85	85	100	112.000
	16/17	121.400	91	93	95	98	99	100	-
General Pico		3.200	54	73	94	100	100	100	3.200
Santa Rosa		41.000	16	22	41	52	57	77	31.492
LA PAMPA	17/18	44.200	19	26	45	55	60	78	34.692
	16/17	31.900	21	45	53	66	74	94	-
Avellaneda		50.200	63	70	70	77	77	86	42.971
C. de Gómez		12.400	65	80	92	100	100	100	12.400
Casilda		4.200	100	100	100	100	100	100	4.200
Rafaela		45.000	85	95	97	100	100	100	45.000
V. Tuerto		3.470	100	100	100	100	100	100	3.470
SANTA FE	17/18	115.270	74	83	85	90	90	94	108.041
	16/17	113.030	74	77	80	82	82	85	-
CATAMARCA		300	-	-	-	-	-	3	9
CORRIENTES		4.000	-	-	-	-	-	-	-
CHACO (Pcia. R. S. Peña)		25.000	-	-	-	-	-	-	-
CHACO (Charata)		23.500	-	-	-	-	-	-	-
FORMOSA		49.000	-	-	-	-	-	-	-
JUJUY		-	-	-	-	-	-	-	-
MISIONES		-	-	-	-	-	-	-	-
SALTA		-	-	-	-	-	-	-	-
SAN LUIS		12.650	60	100	100	100	100	100	12.650
SGO. del ESTERO		27.500	34	34	41	77	100	100	27.500
SGO. del ESTERO (Quimilí)		49.000	2	4	10	15	30	33	16.346
TUCUMAN		4.200	-	-	-	-	2	10	431
TOTAL PAIS	17/18	710.505	46	53	62	69	73	78	554.512
	16/17	728.280	58	67	73	77	82	85	-

(*) Cifras Provisorias
Las AREAS están expresadas en hectáreas.
ESTIMACIONES AGRICOLAS
Ministerio de Agroindustria



AVANCE DE LA COSECHA DE CEBADA CERVECERA

CAMPAÑA: 2017/2018(*)

DELEGACION		AREA SEMBRADA Ha	14/12 %	21/12 %	28/12 %	04/01 %	11/01 %	18/01 %	AREA PERDIDA Ha	AREA COSECHADA Ha
Bahía Blanca		35.200	7	46	61	100	100	100	7.200	28.000
Bolívar		21.000	-	100	100	100	100	100	-	21.000
Bragado		21.200	80	100	100	100	100	100	-	21.200
General Madariaga		7.000	-	5	20	100	100	100	-	7.000
La Plata		9.800	4	35	87	100	100	100	-	9.800
Junín		9.500	15	100	100	100	100	100	300	9.200
Lincoln		16.970	21	40	100	100	100	100	1.910	15.060
Pehuajó		66.900	49	60	98	99	100	100	7.500	59.400
Pergamino		5.000	100	100	100	100	100	100	-	5.000
Pigüé		82.530	9	10	40	60	95	100	10.650	71.880
Salliqueló		40.000	-	52	77	100	100	100	10.220	29.780
Tandil		125.025	6	15	62	92	100	100	-	125.025
T.Arroyos		306.400	20	60	70	85	100	100	30.000	276.400
25 de Mayo		23.400	-	30	60	100	100	100	-	23.400
BUENOS AIRES	17/18	769.925	18	47	70	88	99	100	67.780	702.145
	16/17	830.759	18	62	83	94	99	100	-	-
Laboulaye		2.000	100	100	100	100	100	100	1.400	600
M. Juárez		11.900	100	100	100	100	100	100	9.500	2.400
Río Cuarto		5.000	100	100	100	100	100	100	-	5.000
S. Francisco		26.000	-	60	100	100	100	100	-	26.000
Villa María		1.500	90	100	100	100	100	100	500	1.000
CORDOBA	17/18	46.400	25	70	100	100	100	100	11.400	35.000
	16/17	51.772	97	100	100	100	100	100	-	-
Paraná		5.300	100	100	100	100	100	100	300	5.000
R. del Tala		-	-	-	-	-	-	-	-	-
ENTRE RIOS	17/18	5.300	100	100	100	100	100	100	300	5.000
	16/17	4.000	100	100	100	100	100	100	-	-
General Pico		11.500	8	26	57	82	96	100	600	10.900
Santa Rosa		35.000	-	-	44	85	100	100	5.600	29.400
LA PAMPA	17/18	46.500	2	7	47	85	99	100	6.200	40.300
	16/17	59.015	37	69	88	100	100	100	-	-
Avellaneda		-	-	-	-	-	-	-	-	-
C. de Gómez		12.000	100	100	100	100	100	100	-	12.000
Casilda		3.200	100	100	100	100	100	100	-	3.200
Rafaela		4.000	-	-	-	-	-	-	4.000	-
V. Tuerto		3.700	100	100	100	100	100	100	300	3.400
SANTA FE	17/18	22.900	100	100	100	100	100	100	4.300	18.600
	16/17	27.412	100	100	100	100	100	100	-	-
SGO. del ESTERO	17/18	11.500	100	100	100	100	100	100	4.000	7.500
	16/17	6.166	-	-	-	-	-	-	-	-
TOTAL PAIS	17/18	902.525	21	48	71	89	99	100	89.980	808.545
	16/17	980.043	21	63	84	94	99	100	-	-

(*) Cifras Provisorias

Las AREAS están expresadas en hectáreas.

ESTIMACIONES AGRICOLAS

MINISTERIO de AGROINDUSTRIA



AVANCE DE LA COSECHA DE TRIGO

CAMPAÑA: 2017/2018(*)

DELEGACION		AREA SEMBRADA Ha	14/12 %	21/12 %	28/12 %	04/01 %	11/01 %	18/01 %	AREA PERDIDA Ha	AREA COSECHADA Ha
Bahía Blanca	T. Pan	96.175	-	-	10	65	90	99	-	95.410
	T. Fideos	1.000	-	-	-	50	100	100	-	1.000
Bolívar	T. Pan	71.000	-	56	99	99	100	100	-	71.000
	T. Fideos	3.000	-	100	100	100	100	100	-	3.000
Bragado		136.000	40	90	100	100	100	100	-	136.000
General Madariaga		22.850	18	19	25	84	95	97	380	21.800
Junín		108.000	13	97	99	99	99	100	3.000	105.000
La Plata		13.500	3	15	72	97	100	100	500	13.000
Lincoln		45.400	3	45	99	100	100	100	1.430	43.970
Pehuajó	T. Pan	93.400	12	18	77	100	100	100	8.800	84.600
	T. Fideos	-	-	-	-	-	-	-	-	-
Pergamino		112.600	93	100	100	100	100	100	-	112.600
Pigüé	T. Pan	337.000	-	3	25	50	75	100	3.600	333.400
	T. Fideos	9.100	-	4	26	50	75	100	950	8.150
Salliqueló	T. Pan	122.500	-	11	36	100	100	100	1.250	121.250
	T. Fideos	1.700	-	54	96	96	100	100	-	1.700
Tandil	T. Pan	248.750	-	-	-	50	92	100	7.462	241.290
	T. Fideos	9.710	-	-	-	-	-	100	389	9.320
T.Arroyos	T. Pan	423.900	-	-	-	60	100	100	40.000	383.900
	T. Fideos	28.140	-	-	-	-	100	100	4.000	24.140
25 de Mayo		106.100	-	40	60	90	100	100	-	106.100
BUENOS AIRES	17/18	1.989.825	10	25	39	72	93	99	71.761	1.916.630
	16/17	2.354.200	9	33	61	84	98	100	-	-
Laboulaye		140.000	70	93	98	100	100	100	-	140.000
M. Juárez		338.300	85	100	100	100	100	100	34.000	304.300
Río Cuarto		150.000	84	100	100	100	100	100	-	150.000
S. Francisco		595.970	60	80	90	95	100	100	-	595.970
Villa María		312.850	86	100	100	100	100	100	-	312.850
CORDOBA	17/18	1.537.120	74	91	96	98	100	100	34.000	1.503.120
	16/17	1.580.050	94	100	100	100	100	100	-	-
Paraná		127.000	100	100	100	100	100	1.500	125.500	
R. del Tala		245.000	93	100	100	100	100	2.800	242.200	
ENTRE RIOS	17/18	372.000	95	100	100	100	100	100	4.300	367.700
	16/17	375.800	89	96	100	100	100	100	-	-
General Pico		98.100	9	29	61	83	70	90	4.900	83.880
Santa Rosa		186.450	-	2	47	79	100	100	-	186.450
LA PAMPA	17/18	284.550	3	11	51	80	90	97	4.900	270.330
	16/17	381.900	19	44	60	90	100	100	-	-
Avellaneda		148.500	100	100	100	100	100	100	-	148.500
C. de Gómez		287.500	100	100	100	100	100	100	-	287.500
Casilda		165.800	100	100	100	100	100	100	-	165.800
Rafaela		273.000	100	100	100	100	100	100	5.000	268.000
V. Tuerto		72.000	92	100	100	100	100	100	9.360	62.640
SANTA FE	17/18	946.800	99	100	100	100	100	100	14.360	932.440
	16/17	943.900	98	100	100	100	100	100	-	-
CATAMARCA		15.600	100	100	100	100	100	100	920	14.680
CORRIENTES		-	-	-	-	-	-	-	-	-
CHACO (Charata)		95.500	100	100	100	100	100	100	5.970	89.530
CHACO (Pcia. R. S. Peña)		43.830	100	100	100	100	100	100	550	43.280
FORMOSA		-	-	-	-	-	-	-	-	-
JUJUY		3.435	100	100	100	100	100	100	-	3.440
MISIONES		-	-	-	-	-	-	-	-	-
SALTA		99.850	100	100	100	100	100	100	7.861	91.990
SAN LUIS	T.Pan	10.050	60	100	100	100	100	100	1.200	8.850
	T.Fideos	600	100	100	100	100	100	100	-	600
SGO. del ESTERO		81.500	100	100	100	100	100	100	-	81.500
SGO. del ESTERO (Quimilí)		332.700	100	100	100	100	100	100	-	332.700
TUCUMAN	T.Pan	125.800	100	100	100	100	100	100	3.840	121.960
	T.Fideos	8.950	100	100	100	100	100	100	650	8.300
TOTAL PAIS	17/18	5.948.110	58	69	77	89	97	99	150.312	5.787.050
	16/17	6.364.000	59	73	85	94	99	100	-	-

(*) Cifras Provisorias

Las AREAS están expresadas en hectáreas.

ESTIMACIONES AGRICOLAS

MINISTERIO de AGROINDUSTRIA



ESTADO DE LOS CULTIVOS
Y HUMEDAD DEL SUELO

HUMEDAD Y ESTADO DE LOS CULTIVOS

Desde el 12/01/18 hasta el 18/01/18

PROVINCIA	DELEGACION	MAIZ										GIRASOL											
		Estadio Fenológico					Estado General					Humedad	Estadio Fenológico (*)					Estado General					Humedad
		E	C	F	L	M	MB	B	R	M	E		C	F	L	M	MB	B	R	M			
BUENOS AIRES	BAHIA BLANCA	-	29	71	-	-	-	91	-	-	-	A	-	4	96	-	-	-	100	-	-	A	
	BOLIVAR	-	80	20	-	-	-	100	-	-	-	A/R	-	-	100	-	-	-	100	-	-	A/R	
	BRAGADO	-	30	70	-	-	-	100	-	-	-	A	-	-	100	-	-	-	100	-	-	A	
	GENERAL MADARIAGA	-	64	36	-	-	-	100	-	-	-	A/R	-	-	100	-	-	-	100	-	-	A	
	JUNIN	-	9	91	-	-	-	100	-	-	-	A/R	-	-	-	-	-	-	-	-	-	-	
	LA PLATA	5	37	58	-	-	70	30	-	-	-	A	-	-	100	-	-	74	26	-	-	R	
	LINCOLN	-	19	76	5	-	-	89	11	-	-	A/R	-	-	92	8	-	-	93	7	-	A/R	
	PEHUAJO	-	2	32	66	-	16	66	16	-	-	A/PS	-	-	-	100	-	61	39	-	-	A/PS	
	PERGAMINO	-	7	93	-	-	-	100	-	-	-	A	-	-	-	100	-	-	100	-	-	A	
	PIGUE	-	100	-	-	-	-	72	28	-	-	A	-	83	17	-	-	-	71	29	-	A	
	SALLIQUELO	1	99	-	-	-	-	33	-	-	-	R	-	100	-	-	-	-	77	-	-	R	
	TANDIL	-	72	28	-	-	-	74	-	-	-	A/R	-	23	77	-	-	-	80	-	-	A/R	
	TRES ARROYOS	-	100	-	-	-	16	40	28	15	-	PS	-	80	20	-	-	24	35	23	18	PS	
25 DE MAYO	-	-	-	-	-	-	-	-	-	-	-	-	-	-	-	-	-	-	-	-	-		
CORDOBA	LABOULAYE	-	-	-	-	-	-	-	-	-	-	-	-	-	-	-	-	-	-	-	-	-	
	MARCOS JUAREZ	-	6	-	94	-	10	83	7	-	A	-	-	-	100	-	-	100	-	-	A		
	RIO CUARTO	-	70	30	-	-	-	70	20	10	A/PS	-	33	67	-	-	-	100	-	-	A/PS		
	SAN FRANCISCO	-	-	-	-	-	-	-	-	-	-	-	-	-	-	-	-	-	-	-	-		
	VILLA MARIA	0	55	30	15	-	-	100	-	-	-	A	-	-	-	-	-	-	-	-	-		
ENTRE RIOS	PARANA	-	10	-	90	-	-	62	33	5	R/PS	-	-	-	100	-	-	100	-	-	R/PS		
	ROSARIO DEL TALA	-	20	23	56	-	13	35	46	7	R	-	-	-	100	-	-	-	-	-	A/R		
LA PAMPA	GENERAL PICO	20	57	23	-	-	-	80	20	-	R/PS	-	15	85	-	-	-	84	16	-	R/PS		
	SANTA ROSA	0	91	8	-	-	-	65	35	-	A/R/PS	-	79	21	-	-	-	87	14	-	A/R		
SANTA FE	AVELLANEDA	10	-	10	40	40	-	77	23	-	A/R	-	-	-	25	75	-	80	20	-	A/R/PS		
	CASILDA	-	26	74	-	-	9	75	16	-	A	-	-	-	-	-	-	-	-	-	-		
	CANADA de GOMEZ	1	39	-	60	-	40	38	20	2	A/R	-	-	-	10	85	24	57	20	-	A/R		
	RAFAELA	12	11	-	77	-	-	55	45	-	A/R	-	-	-	52	48	-	70	30	-	A/R		
VENADO TUERTO	-	20	15	65	-	-	100	-	-	-	A	-	-	-	100	-	-	100	-	-	A		
CATAMARCA	CATAMARCA	-	-	-	-	-	-	-	-	-	-	-	-	-	-	-	-	-	-	-	-		
CORRIENTES	CORRIENTES	-	-	-	-	-	-	-	-	-	-	-	-	-	-	-	-	-	-	-	-		
CHACO	CHARATA	-	-	-	-	-	-	-	-	-	-	-	-	-	11	89	28	46	26	0	R		
	ROQUE SAENZ PEÑA	-	-	-	-	-	-	-	-	-	-	-	-	-	24	76	14	55	31	-	A/R		
FORMOSA	FORMOSA	-	-	-	-	-	-	-	-	-	-	-	-	-	-	-	-	-	-	-	-		
JUJUUY	JUJUUY	10	40	-	-	-	100	-	-	-	A	-	-	-	-	-	-	-	-	-	-		
MISIONES	POSADAS	-	-	-	-	-	-	-	-	-	-	-	-	-	-	-	-	-	-	-	-		
SALTA	SALTA	19	19	-	-	-	100	-	-	-	A	-	-	-	-	-	-	-	-	-	-		
SAN LUIS	SAN LUIS	-	84	16	0	-	-	100	-	-	A	-	59	32	9	-	-	100	-	-	A		
SANTIAGO DEL ESTERO	SANTIAGO DEL ESTERO	9	91	-	-	-	100	-	-	-	A/R	-	-	-	-	-	-	-	-	-	-		
	QUIMILI	45	55	-	-	-	76	24	-	-	A/R/PS	-	-	-	100	-	77	23	0	-	A/R		
TUCUMAN	TUCUMAN	71	-	-	-	-	-	-	-	-	R	-	-	-	-	-	-	-	-	-	-		

Las cifras expresan porcentaje de la superficie del área sembrada.

Estado general: MB: Muy Bueno, B: Bueno, R: Regular, M: Malo.

Humedad: A: Adecuada, R: Regular, E: Exceso, I: Inundación, PS: Principio de Sequía, S: Sequía.

Estadio Fenológico: E: Emergencia; C: Crecimiento; F: Floración; L: Llenado; M: Madurez

(*) La sumatoria puede ser inferior a 100, correspondiendo la diferencia a siembras aún sin emerger.



HUMEDAD Y ESTADO DE LOS CULTIVOS

Desde el 12/01/18 hasta el 18/01/18

PROVINCIA	DELEGACION	SOJA de primera								SOJA de segunda								HUMEDAD	
		Estadio Fenológico (*)					Estado General			Estadio Fenológico(*)					Estado General				
		E	C	F	L	M	MB	B	R	M	E	C	F	L	M	MB	B		R
BUENOS AIRES	BAHIA BLANCA	-	-	-	-	-	-	-	-	-	-	-	-	-	-	-	-	-	-
	BOLIVAR	-	-	100	-	-	-	100	-	-	-	100	-	-	-	-	100	-	-
	BRAGADO	-	40	60	-	-	-	100	-	-	-	40	60	-	-	-	-	-	-
	GRAL. MADARIAGA	-	100	-	-	-	-	100	-	-	-	100	-	-	-	-	100	-	-
	JUNIN	-	18	82	-	-	-	100	-	-	-	6	94	-	-	-	100	-	-
	LA PLATA	-	100	-	-	-	-	76	24	-	-	50	50	-	-	-	50	50	-
	LINCOLN	4	74	21	-	-	-	91	9	-	-	13	87	-	-	-	95	5	-
	PEHUAJO	-	23	77	-	-	-	21	55	24	-	50	50	-	-	-	46	41	13
	PERGAMINO	-	44	56	-	-	-	100	-	-	-	100	-	-	-	-	100	-	-
	PIGUE	1	99	-	-	-	-	85	15	-	-	14	86	-	-	-	100	-	-
	SALLIQUELO	2	98	-	-	-	-	69	-	-	-	100	-	-	-	-	-	-	-
	TANDIL	-	100	-	-	-	-	62	7	-	-	21	79	-	-	-	17	9	-
	TRES ARROYOS	-	100	-	-	-	-	22	40	23	14	21	62	-	-	-	4	54	40
25 DE MAYO	-	-	-	-	-	-	-	-	-	-	-	-	-	-	-	-	-	-	
CORDOBA	LABOULAYE	-	-	-	-	-	-	-	-	-	-	-	-	-	-	-	-	-	
	MARCOS JUAREZ	-	-	61	39	-	-	7	92	1	-	21	79	-	-	-	100	-	-
	RIO CUARTO	-	55	45	-	-	-	71	20	8	-	100	-	-	-	-	83	15	2
	SAN FRANCISCO	-	-	-	-	-	-	-	-	-	-	-	-	-	-	-	-	-	-
	VILLA MARIA	-	83	17	-	-	-	100	-	-	-	31	69	-	-	-	100	-	-
ENTRE RIOS	PARANA	-	100	-	-	-	-	84	16	-	0	100	-	-	-	-	100	-	-
	ROSARIO DEL TALA	-	70	30	-	-	-	-	-	-	-	100	-	-	-	-	-	-	-
LA PAMPA	GENERAL PICO	20	62	18	-	-	-	80	20	-	47	53	-	-	-	-	100	-	-
	SANTA ROSA	51	49	-	-	-	-	37	63	-	75	-	-	-	-	-	100	-	-
SANTA FE	AVELLANEDA	34	66	-	-	-	-	78	22	-	48	52	-	-	-	-	81	19	-
	CASILDA	-	10	90	-	-	-	14	76	10	-	100	-	-	-	-	100	-	-
	CANADA de GOMEZ	-	2	42	56	-	-	45	36	19	-	100	-	-	-	57	23	20	-
	RAFAELA	-	22	63	15	-	-	92	8	-	2	84	14	-	-	-	85	15	-
	VENADO TUERTO	-	5	95	-	-	-	100	-	-	-	100	-	-	-	-	100	-	-
CATAMARCA	CATAMARCA	-	-	-	-	-	-	-	-	-	-	-	-	-	-	-	-	-	
CORRIENTES	CORRIENTES	-	-	-	-	-	-	-	-	-	-	-	-	-	-	-	-	-	
CHACO	CHARATA	28	72	-	-	-	-	1	14	7	4	-	-	-	-	-	-	-	
	Pcia. R. S. PENA	15	85	-	-	-	-	3	97	-	-	-	-	-	-	-	-	-	
FORMOSA	FORMOSA	-	-	-	-	-	-	-	-	-	-	-	-	-	-	-	-	-	
JUJUY	JUJUY	10	35	-	-	-	-	100	-	-	-	-	-	-	-	-	-	-	
MISIONES	POSADAS	-	-	-	-	-	-	-	-	-	-	-	-	-	-	-	-	-	
SALTA	SALTA	27	33	-	-	-	-	100	-	-	-	-	-	-	-	-	-	-	
SAN LUIS	SAN LUIS	-	100	-	-	-	-	100	-	-	-	100	-	-	-	-	100	-	-
SANTIAGO DEL ESTERO	SANTIAGO DEL ESTERO	6	94	-	-	-	-	100	-	-	-	-	-	-	-	-	-	-	
	QUIMILI	40	60	-	-	-	-	86	14	-	-	-	-	-	-	-	-	-	
TUCUMAN	TUCUMAN	100	-	-	-	-	-	-	-	-	-	-	-	-	-	-	-	-	

Las cifras expresan porcentaje de la superficie del área sembrada.

Estado general: MB: Muy Bueno, B: Bueno, R: Regular, M:Malo.

Humedad: A: Adecuada, R: Regular, E: Exceso, I: Inundación, PS: Principio de Sequía, S: Sequía.

Estadio Fenológico: E: Emergencia; C:Crecimiento; F: Floración; L: Llenado; M: Madurez

(*) La sumatoria puede ser inferior a 100, correspondiendo la diferencia a siembras aún sin emerger.